

Planta Baixa

Trecho entre a Rua Ivo Locks e Rua dos Ipês



FONTE: MUNICIPIO DE NOVA ESPERANÇA DO SUDOESTE



FONTE: GOOGLE EARTH

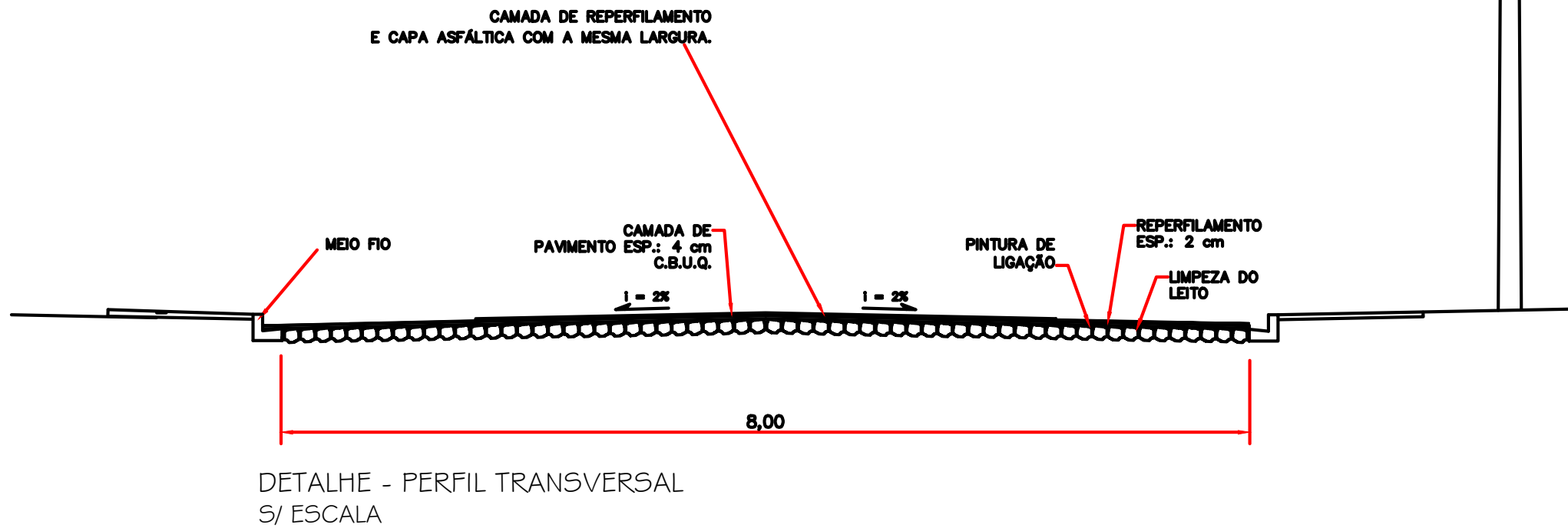
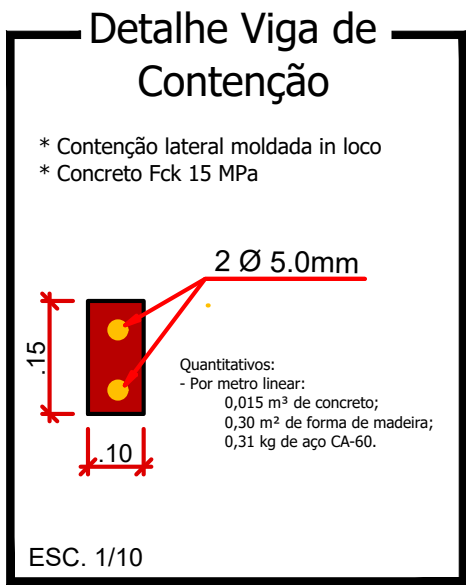
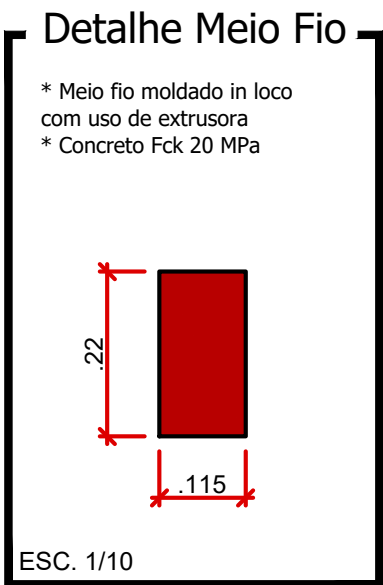
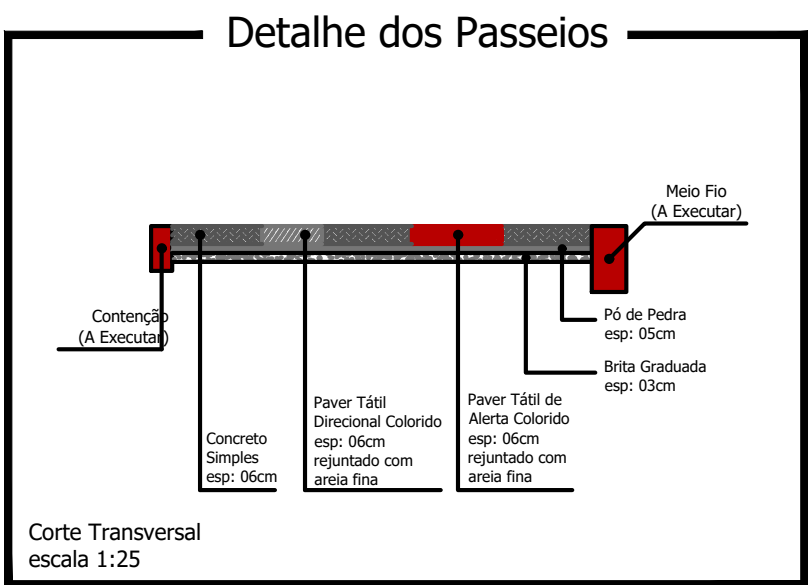
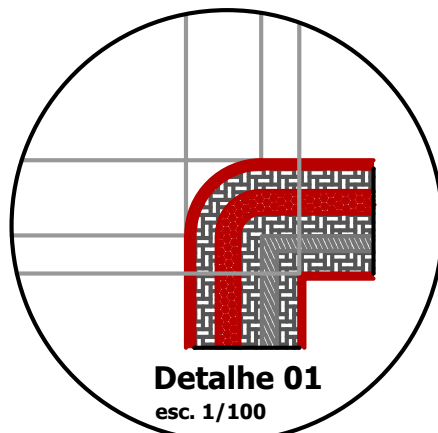

Detalhe das Rampas de Acesso (4,50 x 1,40m)

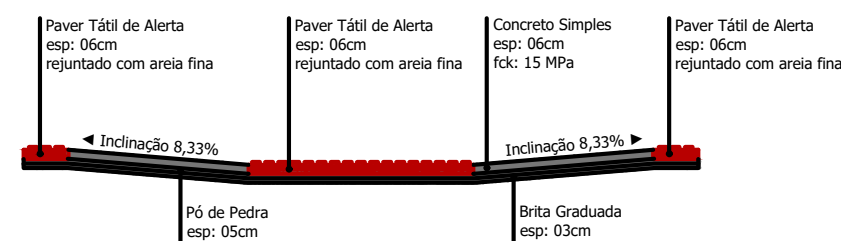
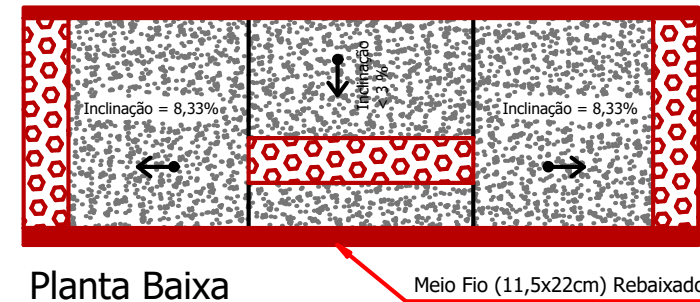

* Cada Rampa Contém:

- Base em brita graduada (espessura 03cm): 0,19m³
- Base em Pó de Pedra (espessura 05cm): 0,32m³
- Base em concreto simples Fck 15 MPa (espessura 06cm): 0,30m³
- Paver tátil de alerta, colorido: 1,29m²

Escala 1:50

LEGENDA: Rua Violeta

- Meio Fio L = 200,00 m
- Contenção Lateral a ser Executada - 07' cm L = 200,00 m
- Sinalização Tátil Direcional e = 6,0 CM
Área Total = 72,80 m²
- Concreto Simples e = 6,0 CM
Área Total = 218,40 m²
- Pó de Pedra e = 03 cm V = 9,60 m³
- Pedra Britada e = 03 cm V = 9,60 m³
- Acesso em concreto armado L = 18,00 m
- Placa - Nome de Rua (Existente)

Detalhe da Estrutura do Pavimento

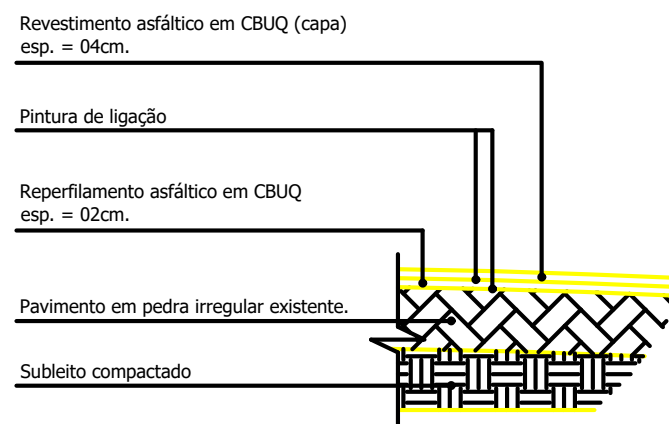

Escala: 1/50

Reperfilamento e = 2,0 cm
Área Total = 800,00 m²
Capa e = 4,0 cm
Área Total = 800,00 m²

Rua Violeta

PROJETO:	Recape/Construção de Calçadas	ÁREA TOTAL A RECAPAR:	800,00 m²
PROPRIETÁRIO:	Prefeitura de Nova Esperança do Sudoeste	CPF/CNPJ:	95.589.289/0001-32
CIDADE/ESTADO:	Nova Esperança do Sudoeste Paraná	DOCUMENTO EMITIDO PARA:	<input type="checkbox"/> Anteprojeto <input checked="" type="checkbox"/> Aprovação Legal <input type="checkbox"/> Execução
RUA:	Rua Violeta - Loteamento Primavera	PAVIMENTAÇÃO	
CONTEÚDO:	Planta Baixa; Detalhes	REVISÃO:	01
ESCALA:	Indicada	DATA:	Agosto/2025
DESENHO:		FOLHA:	P-01/01

Projeção: 891mmx599mm